

# FINANCIAMENTO PARA PEQUENAS E MÉDIAS EMPRESAS

**SINCOMERCIO**   
FecomercioSP REGIONAL JUNDIAÍ E REGIÃO

 **CDL**  
Jundiaí



**DESENVOLVE SP**  
O BANCO DO EMPREENDEDOR

  
**SÃO PAULO**  
GOVERNO DO ESTADO

Secretaria de Fazenda  
e Planejamento

# DESENVOLVE SP OFERECE OPÇÕES DE FINANCIAMENTO PARA PEQUENAS E MÉDIAS EMPRESAS



O Sindicato do Comércio Varejista de Jundiaí e Região e a Câmara de Dirigentes Lojistas de Jundiaí (CDL) compartilham informações sobre as linhas de crédito do Desenvolve SP - o Banco do Empreendedor - para auxiliar as empresas no enfrentamento dos impactos financeiros durante a pandemia do coronavírus (Covid-19). Confira!

Desta forma, o micro, pequeno e médio empresário paulista pode contar com capital de giro com taxa de juro reduzida e maiores prazos de pagamento e de carência. Entre as opções oferecidas está o crédito digital que desburocratiza o acesso ao crédito para empresas de pequeno porte.

## O QUE É CRÉDITO DIGITAL?

Trata-se de uma modalidade de crédito rápido e totalmente on-line criada para desburocratizar o acesso das pequenas empresas ao financiamento de capital de giro, com aprovação em até dois dias úteis. Esse sistema utiliza a certificação digital E-CNPJ para autenticar eletronicamente a operação e integrar a consulta em diversos bancos de dados com recursos tecnológicos.

## QUEM PODE SOLICITAR?

Empresas situadas no estado de São Paulo, por meio da Certificação Digital E-CNPJ, com faturamento anual entre R\$ 81 mil e R\$ 90 milhões.

# CONHEÇA AS OPÇÕES DE CRÉDITO DISPONÍVEIS



**DESENVOLVE SP**  
O BANCO DO EMPREENDEDOR

Linha	Taxa	Prazo	Carência
Crédito Digital - BNDES Pequenas Empresas	A partir de 1,03% (0,63% acrescidos da TLP) ao mês	42 meses*	9 meses
Crédito Digital - Giro Rápido	A partir de 1,20% ao mês	42 meses*	9 meses
Crédito Digital - Audiovisual, Economia Criativa, Turismo e Comércio	1,20% ao mês	60 meses*	12 meses

*\*incluindo a carência*

# CRÉDITO DIGITAL GIRO RÁPIDO

Financiamento ao capital de giro de forma simples e rápida, automatizada por meio da plataforma do programa Crédito Digital, para recomposição de estoques, compra de insumos e matéria-prima, necessárias para atividades do dia a dia da sua empresa.



## QUEM PODE SOLICITAR?

- Empresas instaladas e sediadas no estado de São Paulo, conforme a seguir:
- Micro, Pequenas e Médias empresas com faturamento anual superior a R\$ 81 mil até R\$ 10 milhões;
- Empresários Individuais com faturamento anual superior a R\$ 81 mil até R\$ 10 milhões.

[Veja aqui](#)

## CONDIÇÕES DE FINANCIAMENTO

**Valor máximo:** R\$ 3.750.000,00

**Juros:** A partir de 1,20% ao mês

**Prazo:** 42 meses\*

**Carência:** 9 meses

\* incluindo a carência

-As condições do financiamento poderão ser alteradas sem aviso prévio

**Garantias:** As garantias serão compostas pelo FGI - Fundo Garantidor de Investimentos - Crédito Livre ou FDA - Fundo de Aval do Estado de São Paulo e aval dos sócios proprietários.

# VEJA COMO SOLICITAR SEU FINANCIAMENTO

Veja o passo a passo simplificado para solicitar o Crédito Digital

# 1

ACESSE O PORTAL E SOLICITE SEU LOGIN E SENHA

**A** Acessar o site da Desenvolve SP

http://www.desenvolvesp.com.br

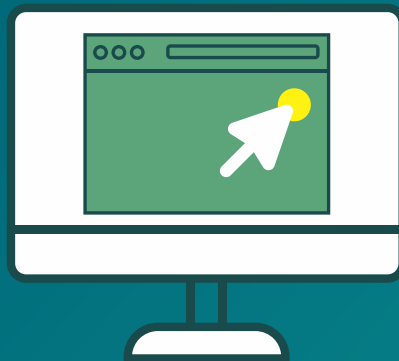

**B**

Clicar em

 Solicitações online

no canto superior da tela

**C**

Preencher os dados da empresa e clicar em

OK



Você receberá um e-mail para confirmar a solicitação, clique no primeiro link para confirmar a solicitação.

**E**

Entre no portal e confirme login e senha.



## ATENÇÃO

O acesso deve ser realizado utilizando o Internet Explorer

# VEJA COMO SOLICITAR SEU FINANCIAMENTO

## 2

### INSERIR LOGIN E SENHA E REALIZAR O PREENCHIMENTO DO PEDIDO DE FINANCIAMENTO

**A** Clicar em **Pedido de Financiamento**

em seguida em

**Crédito Digital/Capital de Giro**



**B** Clique em **Novo**

**C** Preencher todos os dados solicitados

**D** Não esquecer de preencher o Questionário de Responsabilidade Socioambiental



#### O PREENCHIMENTO CORRETO DOS DADOS DA EMPRESA É ESSENCIAL.

Os dados devem ser preenchidos tendo como base o Cartão do CNPJ da empresa, atentando-se à data de Constituição e à natureza jurídica da empresa (a opção empresário individual só deve ser preenchida caso conste no cartão CNPJ).

\* No campo **Entidade Empresarial**:

- A** Caso a empresa POSSUA entidade empresarial parceira da Agência de Desenvolvimento Paulista, escolher a entidade.
- B** Caso a empresa não POSSUA entidade empresarial parceira, selecionar:

Se for   
**INDÚSTRIA**  
selecionar **998**

Se for   
**COMÉRCIO E SERVIÇOS**  
selecionar **999**

\* Para o preenchimento do campo CNAE é necessário incluir a letra correspondente à seção antes do código

A letra da seção pode ser consultada no link abaixo:

# VEJA COMO SOLICITAR SEU FINANCIAMENTO

3

SALVAR O PEDIDO DE FINANCIAMENTO E AGUARDAR OS PRÓXIMOS PASSOS

A A empresa também pode acompanhar seu pedido clicando em

Acompanhe seu pedido



## ATENÇÃO!

Sempre verifique a caixa de SPAM do e-mail, pois o sistema envia e-mails automáticos com as instruções dos próximos passos.

# SINCOMERCIO

FecomercioSP REGIONAL JUNDIAÍ E REGIÃO



QUEM ACREDITA  
NO QUE FAZ  
NÃO VÊ LIMITES  
PARA CRESCER



**DESENVOLVE SP**  
O BANCO DO EMPREENDEDOR



**SÃO PAULO**  
GOVERNO DO ESTADO

Secretaria de Fazenda  
e Planejamento